

Auswertung der Kurz-Umfrage zur Masterplanung

Stand der Dateneingaben: 30.11.2017

Liebe Psychologie-Studierende,

um in Zukunft die Unsicherheit bezüglich der Chance auf einen Masterplatz in Würzburg etwas zu reduzieren, haben wir eine Kurz-Umfrage zur Masterplanung erstellt. Diese wurde am 04.11.2017 über den FiPs-Verteiler verschickt und in einigen Facebook-Gruppen geteilt.

Auf Basis eurer Rückmeldung bis zum 30.11.2017 (n=234) haben wir ein paar Diagramme erstellt.

Ein Rückschluss auf die zu erwartenden Bewerber*innen ist auf Grund der kleinen Stichprobe leider kaum möglich.

Um aussagekräftigere Daten im kommenden Semester zu gewinnen, die dann die Bewerber und Bewerberinnen für einen Masterplatz im WS18/19 in der Planung unterstützen können, werden wir die Umfrage noch einmal im Mai/Juni wiederholen.

Wir hoffen auf rege Beteiligung!

Eure FiPs 😊

Diese Auswertung findet ihr auch auf unserer Homepage:
<https://www.hw.uni-wuerzburg.de/fsi-psychologie/startseite/>

In welchem Fachsemester bist du gerade?
(Deine Semesterzahl ohne Urlaubssemester
und Semestern in anderen Studiengängen)

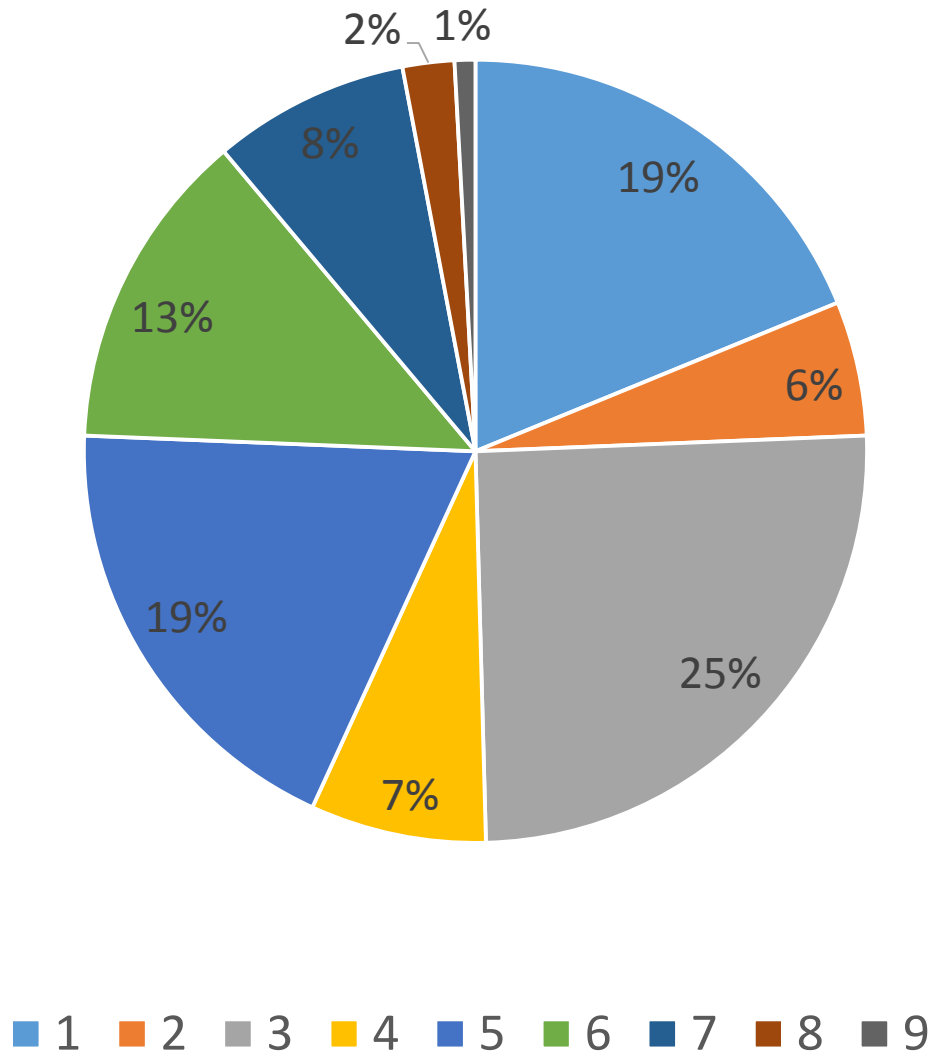

Möchtest du einen Master im Fach
Psychologie anschließen?

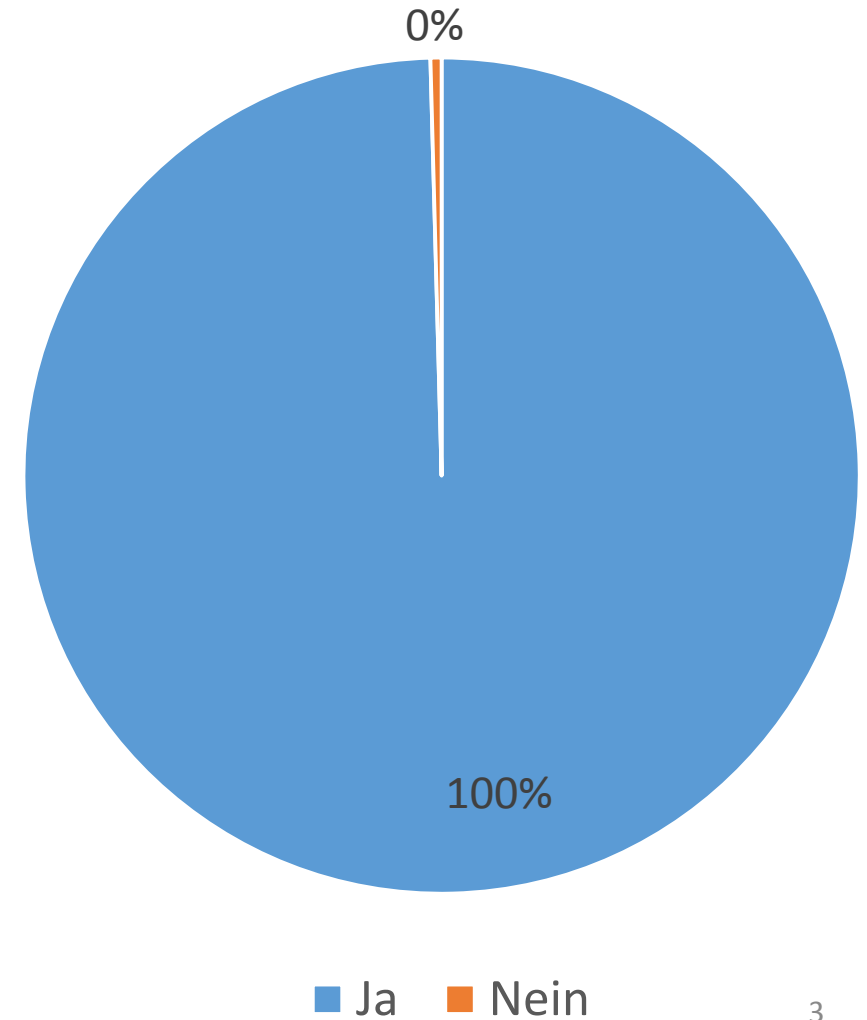

In welchem Semester wirst du voraussichtlich deinen Bachelor abschließen?

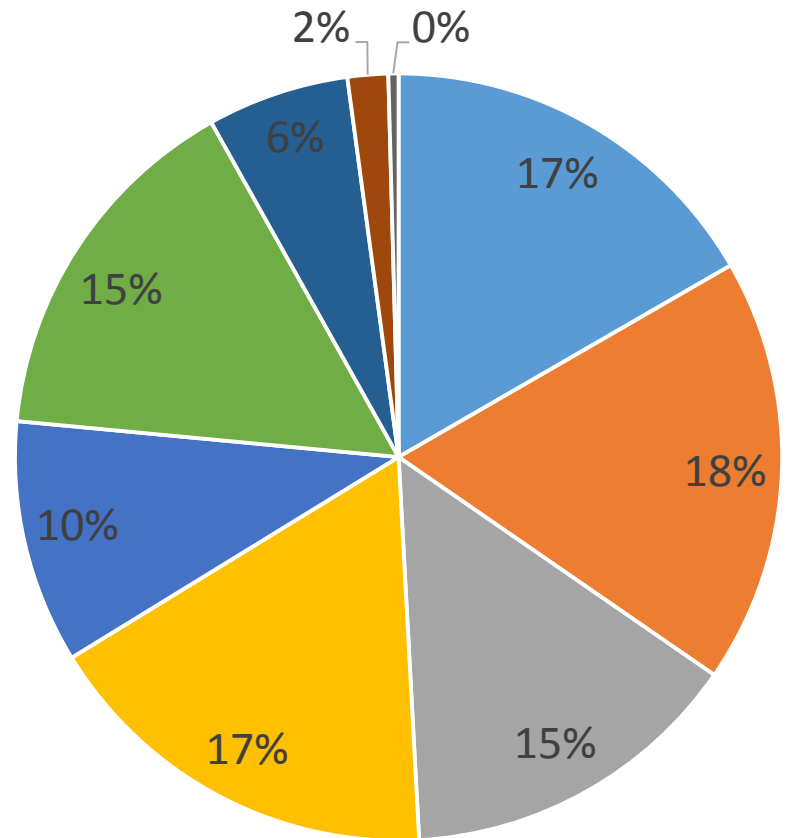

In welchem Semester planst du einen Master (Psychologie) anzufangen?

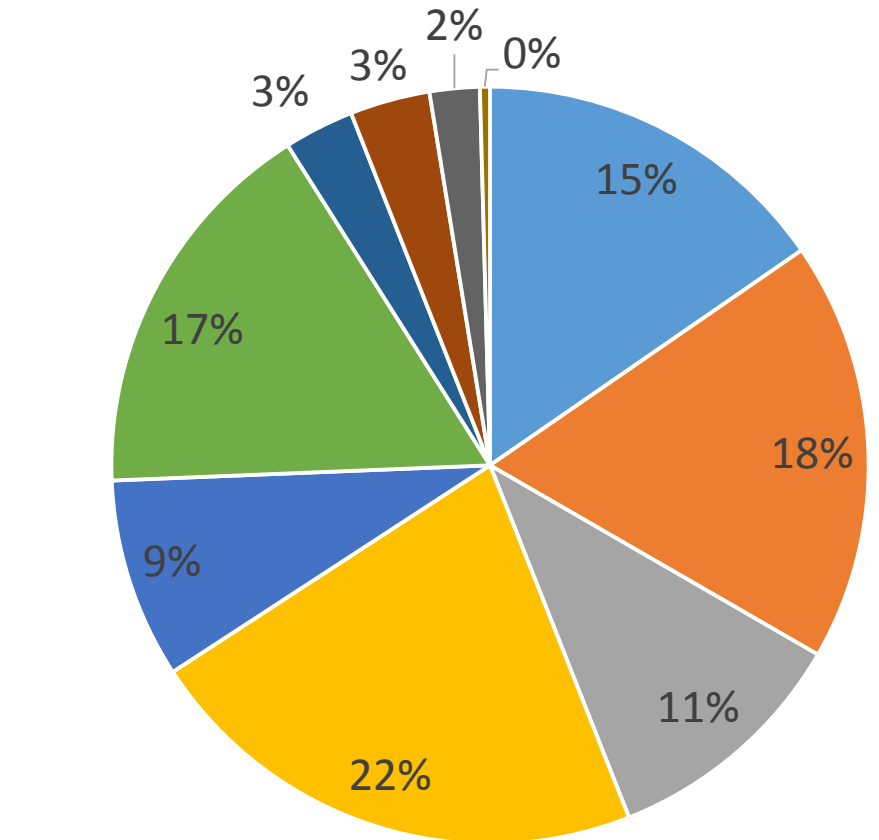

Wo möchtest du am liebsten deinen Psychologie-Master machen?

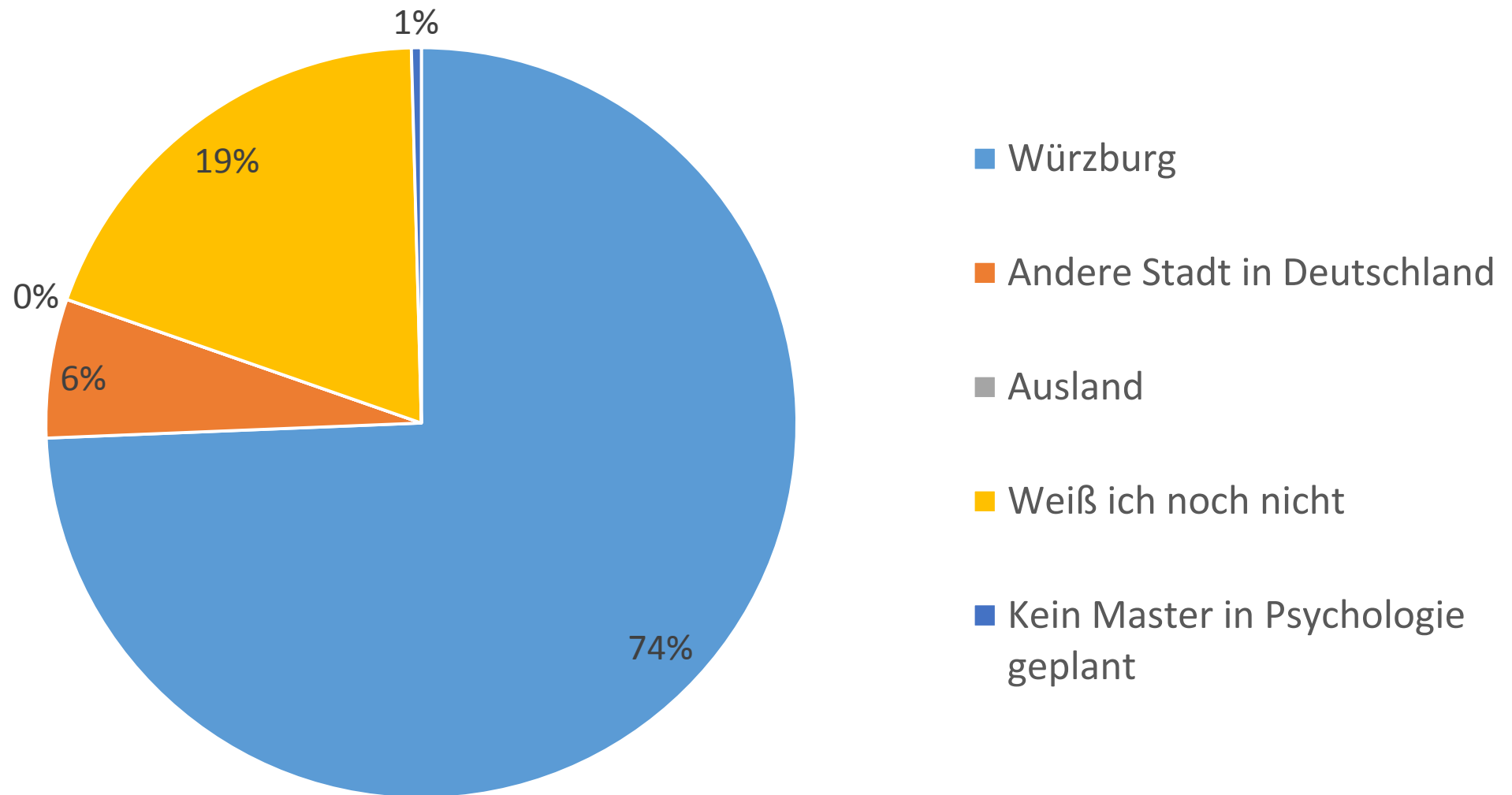

Welchen Major würdest du voraussichtlich in deinem Master wählen?

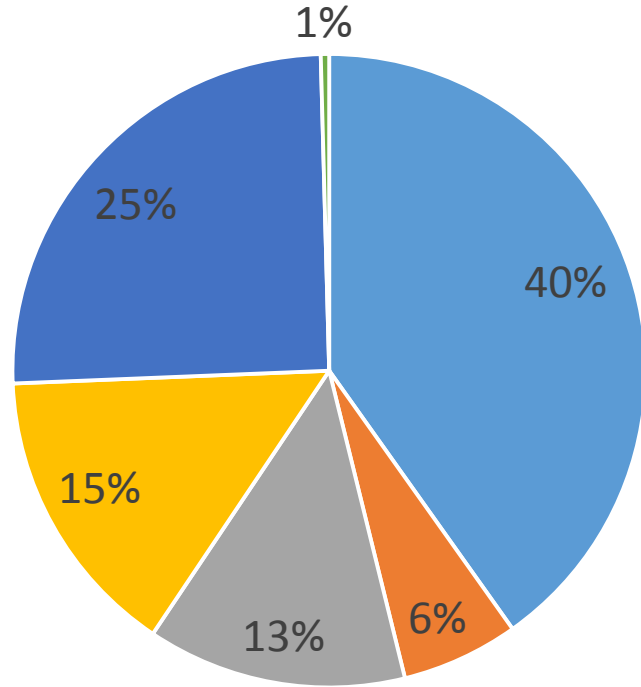

- Klinische Psychologie
- Pädagogische Psychologie
- Wirtschaftspsychologie
- Weiß ich noch nicht
- Kein Master in Würzburg geplant
- Kein Master in Psychologie geplant

Welchen Minor würdest du voraussichtlich in deinem Master wählen?

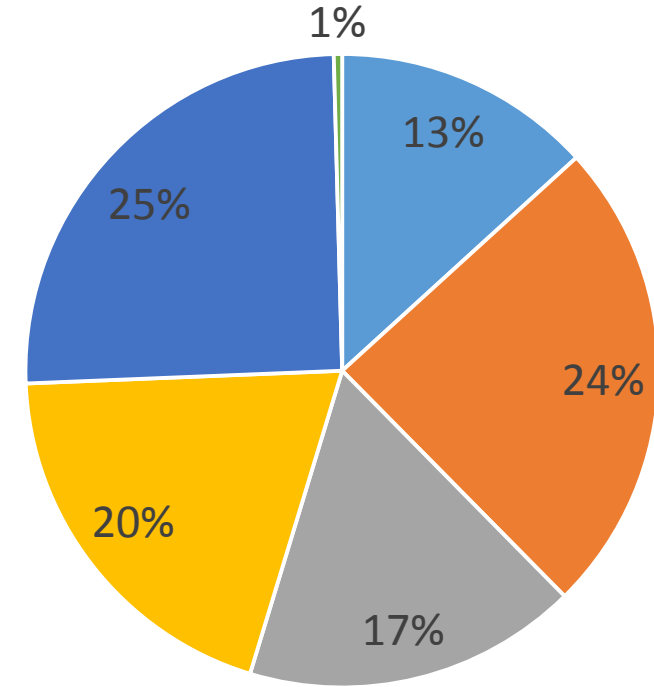

- Klinische Psychologie
- Pädagogische Psychologie
- Wirtschaftspsychologie
- Weiß ich noch nicht
- Kein Master in Würzburg geplant
- Kein Master in Psychologie geplant

Was ist dein Bachelor-Abschluss-Schnitt?

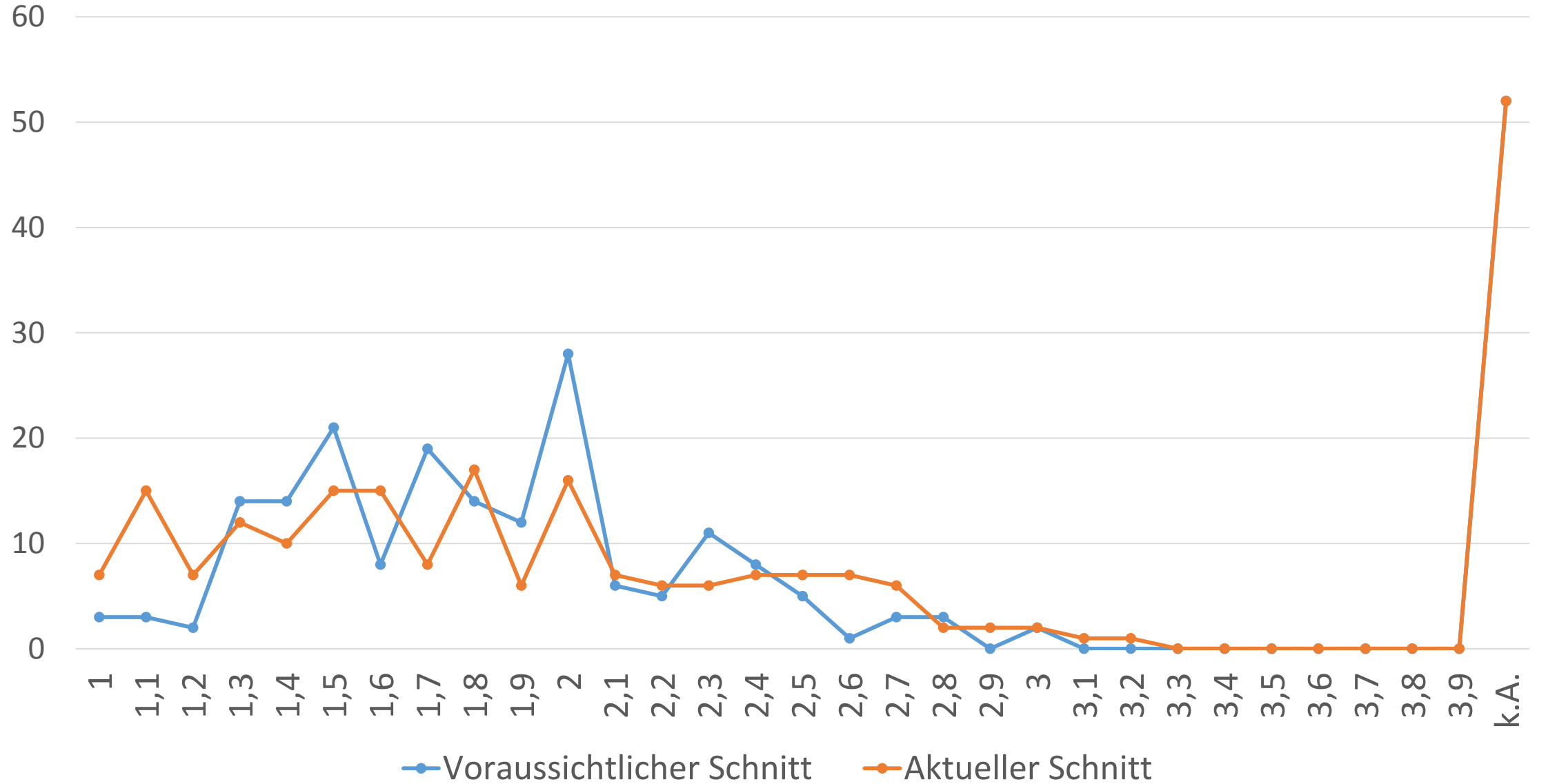

In welchem Bereich möchtest du am liebsten nach deinem Masterabschluss arbeiten?

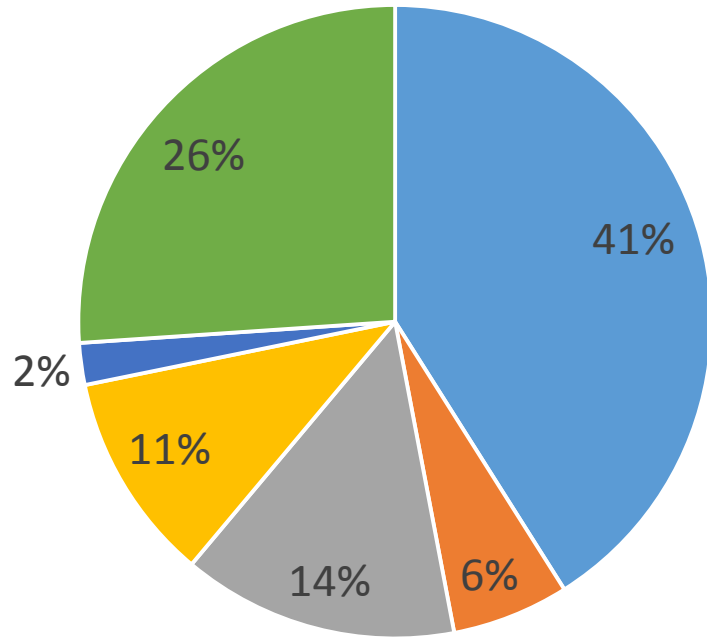

- Klinische Psychologie
- Pädagogische Psychologie
- Wirtschaftspsychologie
- Forschung
- Anderes
- Weiß ich noch nicht

Möchtest du nach deinem Studium eine Ausbildung zum Psychologischen Psychotherapeuten machen?

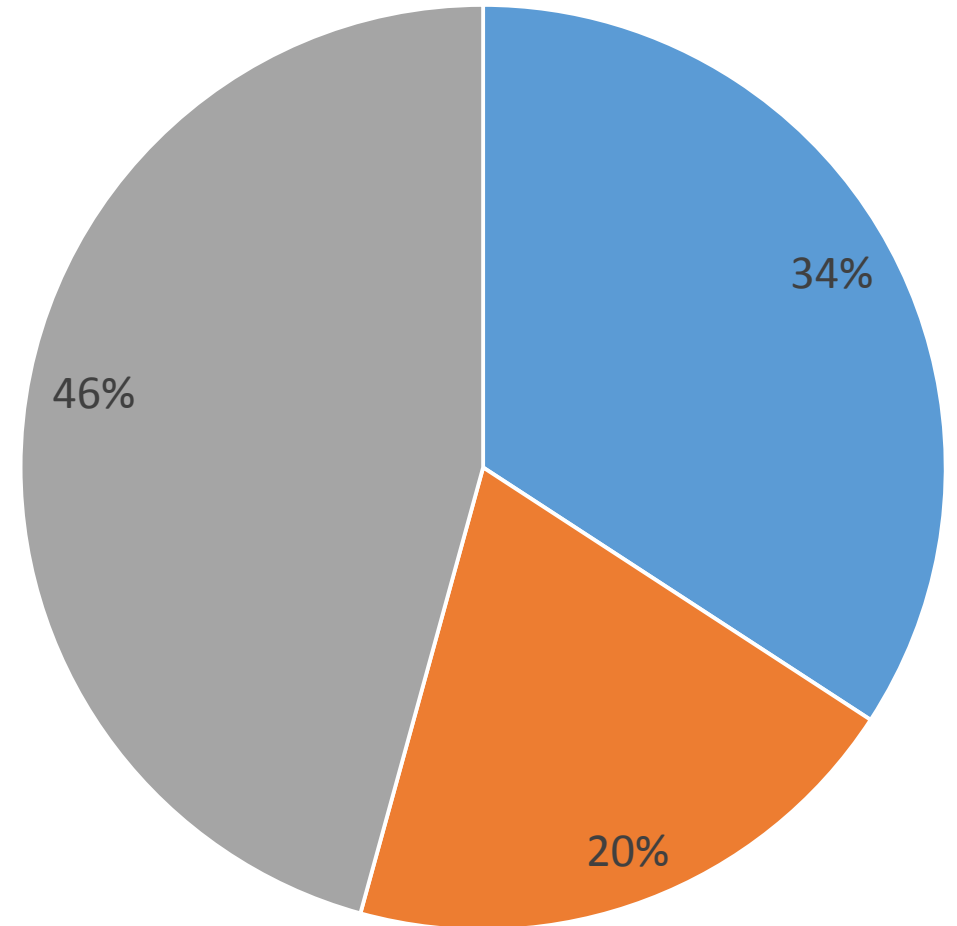

- Ja
- Nein
- Vielleicht

Zum SS 18 möchten 37 der 234 Personen, die an der Umfrage teilgenommen haben, einen Master beginnen. 36 davon möchten diesen in Würzburg beginnen.

Bachelor-Abschluss-Schnitt

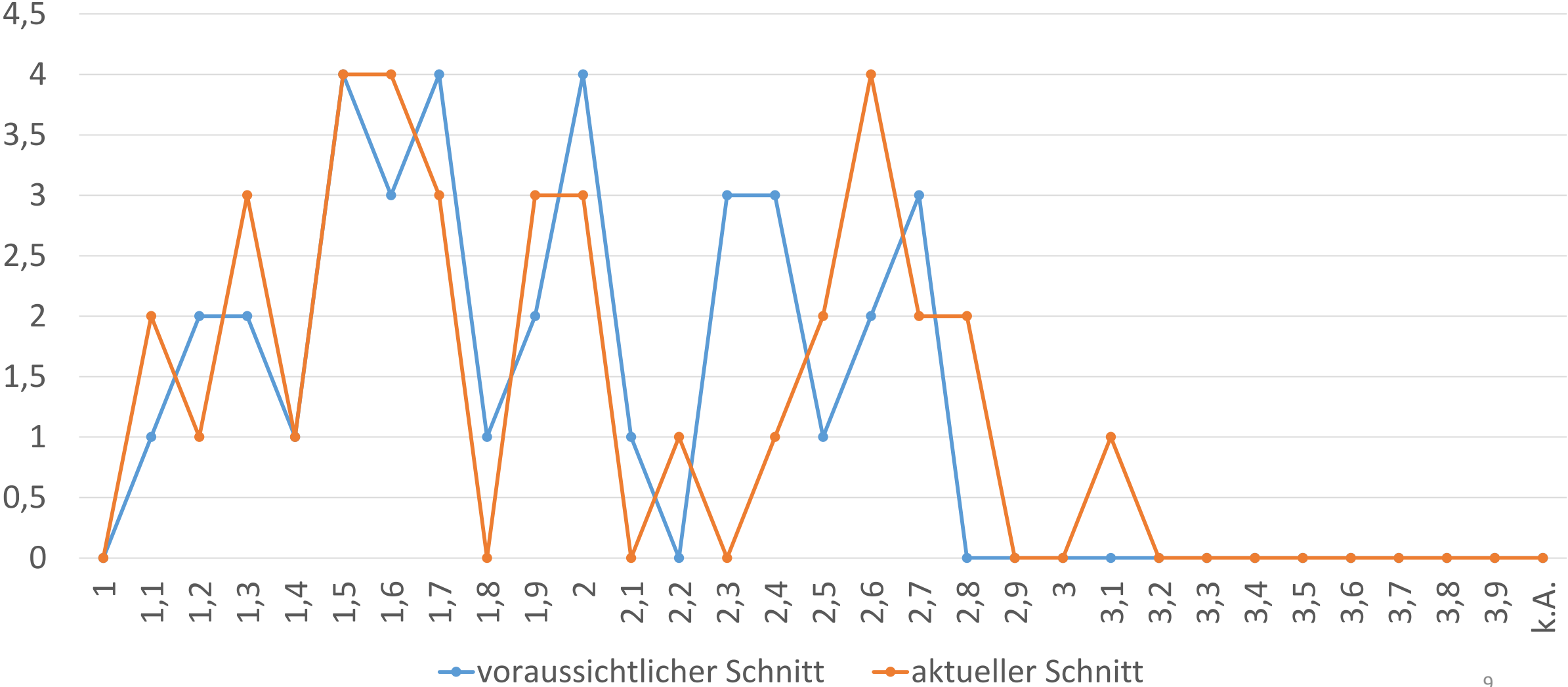

Des Weiteren wurden - wie ihr vielleicht schon mitbekommen habt - dieses Semester (WS17/18) unverhältnismäßig viele Psychologie-Masterplätze in Würzburg **nicht** besetzt, z.B. aufgrund von Ablehnung des Platzes.

Das Institut Psychologie und wir als FiPs haben uns für die dahinterliegenden Beweggründe interessiert. Denn die zahlreiche Nichtbesetzung der Plätze ist mit einigen unerfreulichen Konsequenzen verbunden wie beispielsweise einer Dezimierung der Masterplätze bei gleichzeitigem Anstieg der Bachelorplätze.

Dazu haben wir eine Master-Ersti-Umfrage erstellt, die am 04.11.17 über den FiPs-Verteiler geschickt wurde, darüber hinaus wurde die Umfrage in mehreren Facebook-Gruppen veröffentlicht. Eine Mehrfachnennung von Gründen war möglich sowie das Hinzufügen weiterer unter „Sonstiges“. Auf der Basis eurer Rückmeldung bis zum 30.11.17 (n=15) haben wir die Daten ausgewertet.

Bitte wähle eine oder mehrere der folgenden Optionen, weswegen du dich dieses Semester gegen den Master Psychologie in Würzburg entschieden hast:

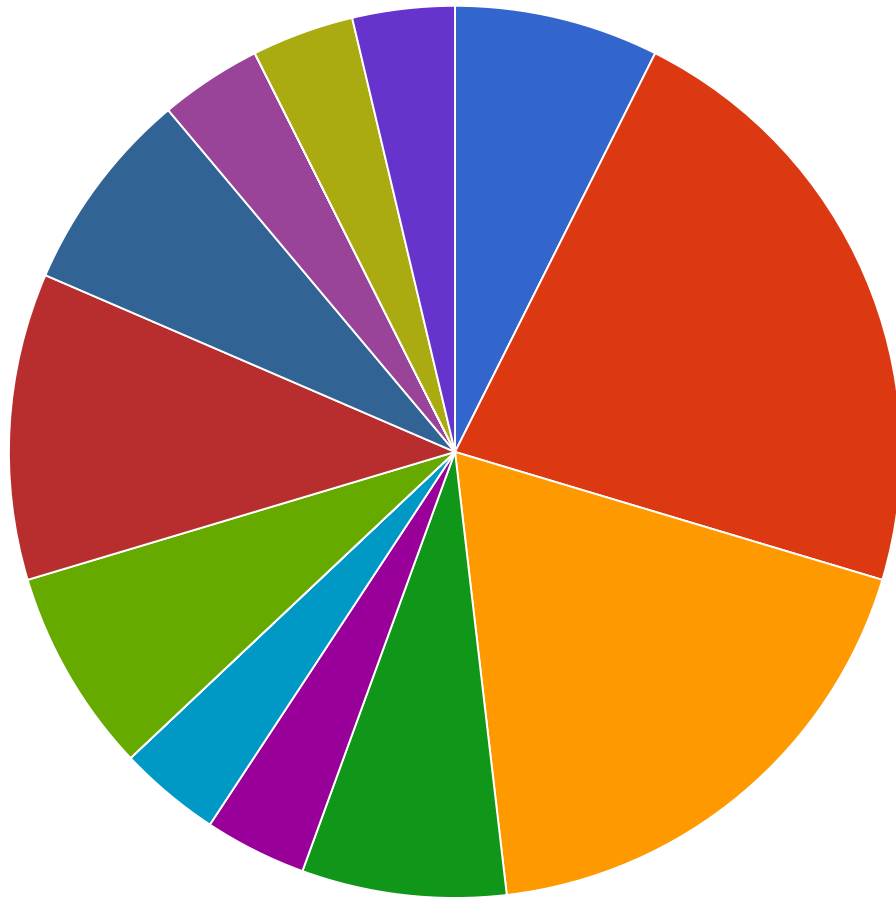

n=15

- Ich habe mich gegen einen allgemeinen und für einen spezifischen Master entschieden.
- Mich hat die Lehre/haben die Lehrinhalte an einer anderen Universität mehr angesprochen.
- Ich wollte die Stadt wechseln
- Der Zulassungsbescheid wurde so spät verschickt, dass ich den Platz schon an einer anderen Universität angenommen hatte. Eigentlich wollte ich in Würzburg bleiben.
- Ich habe mich beworben, wurde aber leider nicht zugelassen.
- Ich hatte Angst mich zu bewerben, da mir eine Zusage unwahrscheinlich vorkam.
- Ich habe die Anmeldung verpasst.
- Ich mache derzeit eine Pause und möchte anschließend den Master in Würzburg machen.
- Ich mache derzeit eine Pause und möchte anschließend den Master NICHT in Würzburg machen.
- Ich habe mich gegen einen Master in Psychologie entschieden, z.B. aufgrund eines Studienfachwechsels.
- Es gibt andere private Gründe.
- Es gibt keine konkreten Motive für eine Entscheidung gegen den Master in Würzburg.
- Ich habe gewechselt wegen der Unfreundlichkeit gegenüber ausländischen Studenten
- Ich habe mich für ein Fernstudium entschieden

Die Hauptgründe für eine Entscheidung gegen den Master im WS17/18 auf der Basis der Daten waren somit:

- Lehre bzw. Fachwechsel
- Wunsch nach einem Städtewechsel
- Pausieren des Studiums